

Obra: CONSTRUÇÃO DE QUADRA COBERTA COM VESTIÁRIO

Município: SÃO MIGUEL DE TAIPU

Preço base: Sinapi Maio/2018

Planilha Orçamentária

FNDE/PM SMT

BDI 25,00%

10			Quadra Coberta - 220V - Fundação em sapatas	un	1,00				658.613,61
----	--	--	---	----	------	--	--	--	------------

ITEM	CÓDIGO	FONTE	DESCRIÇÃO DOS SERVIÇOS	UNID.	QUANT.	PR. UNIT.(R\$)	PR. UNIT.(R\$)	VALOR (R\$)
------	--------	-------	------------------------	-------	--------	----------------	----------------	-------------

SERVIÇOS PRELIMINARES								
1.0								21.248,65
1.1	93206	SINAPI	Abrigo provisório com pavimento para alojamento e depósito	m²	12,00	683,13	853,91	10.246,92
1.2	74209/001	SINAPI	Placa de obra - padrão governo federal	m²	3,00	310,87	388,59	1.165,77
1.3	74077/002	SINAPI	Locação de obra - execução de gabarito	m²	861,56	3,37	4,21	3.627,17
1.4	C1622	SEINFRA	Instalações provisórias de esgoto	un	1,00	1.847,07	2.308,84	2.308,84
1.5	41598	SINAPI	Ligação provisória de energia elétrica em canteiro de obra	un	1,00	1.272,89	1.591,11	1.591,11
1.6	C1622	SEINFRA	Instalação provisória de água	un	1,00	1.847,07	2.308,84	2.308,84
Subtotal item 1.0								21.248,65

SUPERESTRUTURA								
CONCRETO ARMADO - PILARES								
2.1	92269	SINAPI	Forma de madeira para estrutura de concreto - reaproveitamento 5X	m²	185,50	58,05	72,56	13.459,88
2.2	92919	SINAPI	Armação de estrutura de concreto armado, aço CA-50 de 10.0mm	kg	99,60	6,44	8,05	801,78
2.3	92921	SINAPI	Armação de estrutura de concreto armado, aço CA-50 de 12.5mm	kg	416,20	5,76	7,20	2.996,64
2.4	92915	SINAPI	Armação de estrutura de concreto armado, aço CA-60 de 5.0mm	kg	136,80	9,03	11,29	1.544,47
2.5	94971 + 74157/004	SINAPI	Concreto para Estrutura fck=25MPa, incluindo preparo, lançamento, adensamento.	m³	18,00	343,82	429,78	7.736,04
CONCRETO ARMADO - VIGAS								
2.6	92265	SINAPI	Forma de madeira para estrutura de concreto - reaproveitamento 5X	m²	110,00	31,93	39,91	4.390,10
2.7	92917	SINAPI	Armação de estrutura de concreto armado, aço CA-50 de 8.0mm	kg	224,20	7,87	9,84	2.206,13
2.8	92919	SINAPI	Armação de estrutura de concreto armado, aço CA-50 de 10.0mm	kg	93,00	6,44	8,05	748,65
2.9	92915	SINAPI	Armação de estrutura de concreto armado, aço CA-60 de 5.0mm	kg	161,40	9,03	11,29	1.822,21
2.10	94971 + 74157/004	SINAPI	Concreto para Estrutura fck=25MPa, incluindo preparo, lançamento, adensamento.	m³	7,50	343,82	429,78	3.223,35
CONCRETO ARMADO - LAJE PREMOLDADA								
2.11	74202/001	SINAPI	Laje pré-moldada para forro	m²	88,60	55,94	69,93	6.195,80
Subtotal item 2.0								45.125,05

PAREDES E PAINÉIS								
3.0								59.354,62
3.1	87489	SINAPI	Alvenaria de tijolo cerâmico, e=0,09m, com argamassa traço (1:2:8- cimento/cal/areia), junta de 2cm	m²	331,00	29,05	36,31	12.018,61
3.2	87494	SINAPI	Alvenaria de tijolo cerâmico, e=0,19m, com argamassa traço (1:2:8- cimento/cal/areia), junta de 2cm	m²	183,00	48,37	60,46	11.064,18
3.3	95474	SINAPI	Alvenaria de tijolo cerâmico maciço, esp =0,04m, com argamassa (traço 1:2:8- cimento/cal/areia), junta de 2cm	m²	28,00	466,17	582,71	16.315,88
3.4	73937/003	SINAPI	Elemento vazado de concreto, assentados com argamassa (cimento e areia traço 1:3)	m²	6,00	103,60	129,50	777,00
3.5	73937/003	SINAPI	Elemento vazado de concreto (50x50x10cm) anti-chuva assentados com argamassa (cimento e areia traço 1:3)	m²	148,10	103,60	129,50	19.178,95
Subtotal item 3.0								59.354,62

SISTEMAS DE COBERTURA								
4.0								194.916,58
4.1	C1327	SEINFRA	Estrutura de aço em arco vão de 30m	m²	1.114,00	101,01	126,26	140.653,64
4.2	94213	SINAPI	Telha metálica em chapa galvanizada e=0,5mm	m²	1.114,00	38,97	48,71	54.262,94
Subtotal item 4.0								194.916,58

ESQUADRIAS								
5.0								5.560,14
PORTAS DE MADEIRA								
5.1	C1989	SEINFRA	Porta de madeira (1,00x2,10 m) e chapa - inclusive ferragens, conforme projeto	un	2,00	540,93	676,16	1.352,32
5.2	8091	ORSE	Bandeiras para porta (1,00x0,80 m) para vidro	m²	1,60	307,27	384,09	614,54
5.3	90850	SINAPI	Porta de madeira (0,90x2,10 m) - inclusive ferragens, conforme projeto	un	1,00	619,82	774,78	774,78

5.4	C4396	SEINFRA	Porta de abrir- Box em madeira Laminado 0,60x1,70m (PNE), incluso marco, dobradiças e tarjeta tipo LIVRE/OCUPADO conforme projeto	un	4,00	375,80	469,75	1.879,00
5.5	C4396	SEINFRA	Porta de abrir- Box em madeira Laminado 0,90x1,70m, incluso marco, dobradiças e tarjeta tipo LIVRE/OCUPADO conforme projeto	un	2,00	375,80	469,75	939,50
Subtotal item 5.0								5.560,14

6.0			REVESTIMENTOS INTERNOS E EXTERNOS					58.557,01
6.1	87879	SINAPI	Chapisco em paredes em geral com argamassa traço - 1:3 (cimento / areia)	m²	960,10	2,35	2,94	2.822,69
6.2	87554	SINAPI	Emboço de paredes em geral, com argamassa traço - 1:2:8 (cimento / cal / areia), espessura 1,5 cm	m²	409,10	11,51	14,39	5.886,95
6.3	9295	ORSE	Reboco de parede, com argamassa traço - 1:2:8 (cimento / cal / areia), espessura 4,5 cm (massa única)	m²	551,00	51,47	64,34	35.451,34
6.4	87265	SINAPI	Revestimento cerâmico de paredes PEI IV - cerâmica 20 x 20 cm aplicado com argamassa industrializada- incl. rejunte - conforme projeto	m²	328,00	24,50	30,63	10.046,64
6.5	11369	ORSE	Revestimento cerâmico de paredes PEI IV - cerâmica 10 x 10 cm aplicado com argamassa industrializada- incl. rejunte - AZUL - conforme projeto	m²	81,10	42,90	53,63	4.349,39
Subtotal item 6.0								58.557,01

7.0			PISOS					96.223,22
7.1	73902/001	SINAPI	Lastro de brita graduada apiloada (esp=6cm)	m³	37,99	84,37	105,46	4.006,64
7.2	94996	SINAPI	Piso em concreto armado com tela e juntas de dilatação (esp=10cm)	m²	633,20	68,33	85,41	54.081,61
7.3	68333	SINAPI	Piso em concreto simples despolado (esp=7cm) inclusive contrapiso	m²	195,40	38,56	48,20	9.418,28
7.4	11672	ORSE	Junta de retração, serrada com disco diamantado para pavimentos em placa de concreto, profundidade 5cm, preenchimento com mastique	m	627,05	33,58	41,98	26.323,56
	87248	SINAPI	Piso cerâmico esmaltado PEI V - 35 x 35 cm aplicado com argamassa industrializada - incl. rejunte - conforme projeto	m²	62,50	30,63	38,29	2.393,13
Subtotal item 7.0								96.223,22

8.0			PINTURA					75.511,95
8.1	88485	SINAPI	Aplicação de selador acrílico	m²	847,2	1,57	1,96	1.660,51
8.2	41595	SINAPI	Demarcação de quadra com tinta acrílica	m	360	7,83	9,79	3.524,40
8.3	88497	SINAPI	Emassamento de paredes internas com massa acrílica - 02 demãos	m²	88,60	8,52	10,65	943,59
8.4	2311	ORSE	Esmalte sintético em estrutura de aço, duas demãos	m²	1114	13,11	16,39	18.258,46
8.5	73865/001	SINAPI	Pintura com primer epoxi em estrutura de aço	m²	1114	7,12	8,90	9.914,60
8.6	88489	SINAPI	Pintura em latex acrílico 02 demãos sobre paredes internas e externas	m²	847,20	9,73	12,16	10.301,95
8.7	72815	SINAPI	Pintura epoxi para piso	m²	480,00	36,53	45,66	21.916,80
8.8	88491+88497	SINAPI	Pintura em latex PVA 02 demãos, inclusive emassamento	m²	476,00	15,11	18,89	8.991,64
Subtotal item 8.0								75.511,95

9.0			INSTALAÇÕES HIDRÁULICA					8.645,43
9.1	89376	SINAPI	Adaptador PVC soldável curto com bolsa rosca para registro 20mm	un	4,00	3,47	4,34	17,36
9.2	94656	SINAPI	Adaptador PVC soldável curto com bolsa rosca para registro 25mm	un	12,00	3,73	4,66	55,92
9.3	94658	SINAPI	Adaptador PVC soldável curto com bolsa rosca para registro 32mm	un	4,00	4,58	5,73	22,92
	89596	SINAPI	Adaptador PVC soldável curto com bolsa rosca para registro 50mm	un	4,00	7,10	8,88	35,52
	1074	ORSE	Bucha PVC de redução soldável curta 50mm - 40mm	un	2,00	7,49	9,36	18,72
9.6	1081	ORSE	Bucha PVC de redução soldável longa 40mm - 25mm	un	2,00	9,62	12,03	24,06
9.7	1430	ORSE	Caixa d'água em fibra de vidro - instalada, sem estrutura de suporte cap. 3.000 litros	un	1,00	1.355,92	1.694,90	1.694,90
9.8	86884	SINAPI	Engate flexível plástico 1/2 - 30cm	un	10,00	5,99	7,49	74,90
9.9	9963	ORSE	Flange para caixa d'agua 25mm	un	3,00	16,68	20,85	62,55
9.10	9964	ORSE	Flange para caixa d'agua 50mm	un	2,00	32,79	40,99	81,98
9.11	89362	SINAPI	Joelho PCV soldável 90º agua fria 25mm	un	11,00	4,98	6,23	68,53
9.12	89367	SINAPI	Joelho PCV soldável 90º agua fria 32mm	un	6,00	6,68	8,35	50,10
9.13	89501	SINAPI	Joelho PCV soldável 90º agua fria 50mm	un	8,00	7,63	9,54	76,32
9.14	4964	ORSE	Joelho 90º pvc rígido soldável c/bucha de latão, d= 20mm x 1/2"	un	2,00	10,66	13,33	26,66
9.15	C1567	SEINFRA	Joelho PVC de redução 90º soldável 32mm - 25mm	un	4,00	9,96	12,45	49,80
9.16	479	ORSE	Joelho PVC de redução 90º soldável com bucha de latão 25mm - 1/2"	un	16,00	10,22	12,78	204,48
9.17	89433	SINAPI	Luva redução soldável 40mm - 32mm	un	4,00	4,75	5,94	23,76
9.18	C1692	SEINFRA	Luva redução soldável 50mm - 20mm	un	2,00	17,72	22,15	44,30
9.19	89434	SINAPI	Luva soldável 32mm	un	4,00	5,28	6,60	26,40
9.20	89424	SINAPI	Luva soldável com rosca 25mm - 3/4"	un	8,00	2,57	3,21	25,68
9.21	94792	SINAPI	Registro de gaveta com canopla cromada 1"	un	2,00	87,91	109,89	219,78
9.22	94794	SINAPI	Registro de gaveta com canopla cromada 1 1/2"	un	2,00	119,07	148,84	297,68
9.23	89986	SINAPI	Registro de gaveta com canopla cromada 1/2"	un	2,00	56,08	70,10	140,20
9.24	89987	SINAPI	Registro de gaveta com canopla cromada 3/4"	un	2,00	62,35	77,94	155,88
9.25	89985	SINAPI	Registro de pressao com canopla Ø 3/4"	un	8,00	59,21	74,01	592,08
9.26	94688	SINAPI	Tê soldável 25mm	un	5,00	6,11	7,64	38,20
9.27	94692	SINAPI	Tê soldável 40mm	un	5,00	13,28	16,60	83,00

9.28	94694	SINAPI	Tê soldável 50mm	un	8,00	13,97	17,46	139,68
9.29	94691	SINAPI	Tê PVC de redução 90° soldável 32mm - 25mm	un	4,00	9,07	11,34	45,36
9.30	94695	SINAPI	Tê PVC de redução 90° soldável 50mm - 40mm	un	4,00	16,98	21,23	84,92
9.31	86906	SINAPI	Torneira cromada para lavatório 1/2"	un	8,00	46,90	58,63	469,04
9.32	94796	SINAPI	Torneira de bóia para caixa d'água em pvc 3/4"	un	1,00	27,78	34,73	34,73
9.33	89401	SINAPI	Tubo PVC soldável Ø 20 mm, inclusive conexões	m	27,00	4,56	5,70	153,90
9.34	89446	SINAPI	Tubo PVC soldável Ø 25 mm, inclusive conexões	m	38,00	3,07	3,84	145,92
9.35	89447	SINAPI	Tubo PVC soldável Ø 32 mm, inclusive conexões	m	28,00	6,21	7,76	217,28
9.36	89448	SINAPI	Tubo PVC soldável Ø 40 mm, inclusive conexões	m	14,00	8,95	11,19	156,66
9.37	89449	SINAPI	Tubo PVC soldável Ø 50 mm, inclusive conexões	m	36,00	11,08	13,85	498,60
9.38	89375	SINAPI	União soldável 20mm	un	6,00	6,23	7,79	46,74
9.39	89594	SINAPI	União soldável 50mm	un	2,00	19,49	24,36	48,72
9.40	7180	ORSE	Vaso sanitário convencional, adaptado p/ deficiente físico, linha popular, com assento plástico universal branco, cj. fixação, tubo de ligação e engate plástico	un	2,00	280,48	350,60	701,20
9.41	86888	SINAPI	Vaso sanitário sifonado com caixa acoplada louça branca - fornecimento e instalação	un	4,00	338,20	422,75	1.691,00
Subtotal item 9.0								8.645,43

10.0			INSTALAÇÃO SANITÁRIA					14.591,42
10.1	89546	SINAPI	Bucha de redução longa 50mm - 40mm	un	5,00	5,38	6,73	33,65
10.2	4883	ORSE	Caixa de inspeção de esgoto em alvenaria 60x60cm	un	4,00	430,46	538,08	2.152,32
	89482	SINAPI	Caixa Sifonada 100x100x50mm	un	6,00	14,49	18,11	108,66
	4282	ORSE	Caixa Sifonada 150x150x50mm	un	4,00	32,38	40,48	161,92
10.5	89728	SINAPI	Curva PVC 90° curta 40mm	un	14,00	6,20	7,75	108,50
10.6	98057	SINAPI	Fossa séptica em concreto pré-moldado	un	1,00	3.998,65	4.998,31	4.998,31
10.7	89726	SINAPI	Joelho PCV 45° esgoto 40 mm	un	3,00	5,06	6,33	18,99
10.8	89732	SINAPI	Joelho PCV 45° esgoto 50 mm	un	6,00	6,59	8,24	49,44
10.9	89746	SINAPI	Joelho PCV 45° esgoto 100 mm	un	7,00	13,97	17,46	122,22
10.10	92386	SINAPI	Joelho PVC 90° com anel 40mm - 1 1/2"	un	10,00	39,13	48,91	489,10
10.11	89797	SINAPI	Junção PVC esgoto 100mm - 100mm	un	5,00	26,59	33,24	166,20
10.12	C1576	SEINFRA	Junção PVC esgoto 100mm - 50mm	un	6,00	26,48	33,10	198,60
10.13	89785	SINAPI	Junção PVC esgoto 50mm - 50mm	un	8,00	11,87	14,84	118,72
10.14	86882	SINAPI	Sifão de copo 1" - 1 1/2"	un	9,00	15,24	19,05	171,45
10.15	98078	SINAPI	Sumidouro em alvenaria	un	1,00	2.367,88	2.959,85	2.959,85
10.16	1588	ORSE	Tê sanitário 100 mm - 50mm	un	1,00	32,01	40,01	40,01
10.17	5159	ORSE	Tubo PVC ponta e bolsa c/ virola - 50mm	m	3,00	11,13	13,91	41,73
10.18	89714	SINAPI	Tubo de PVC Série Normal 100mm, fornec. e instalação, inclusive conexões	m	35,00	32,69	40,86	1.430,10
10.19	89711	SINAPI	Tubo de PVC Série Normal 40mm, fornec. e instalação, inclusive conexões	m	20,00	11,71	14,64	292,80
10.20	89712	SINAPI	Tubo de PVC Série Normal 50mm, fornec. e instalação, inclusive conexões	m	17,00	17,31	21,64	367,88
10.21	73795/002	SINAPI	Válvula para lavatório 1"	un	9,00	49,86	62,33	560,97
Subtotal item 10.0								14.591,42

11.0			DRENAGEM PLUVIAL					20.870,44
11.1	94227	SINAPI	Calha em chapa de aço galvanizado nº 24	m	72,00	36,09	45,11	3.247,92
11.2	89580	SINAPI	Tubo PVC, água pluvial, DN 150mm	m	20,00	39,37	49,21	984,20
11.3	89590	SINAPI	Joelho PVC 90° DN 150mm, água pluvial	un	4,00	73,30	91,63	366,52
11.4	7752	ORSE	Ralo hemisférico em ferro fundido tipo abacaxi, DN=150mm	un	4,00	48,34	60,43	241,72
11.5	4421	ORSE	Canaleta de concreto c/ tampa removível em chapa de aço (0,25 x 0,25 x 0,25m)	m	72,00	178,11	222,64	16.030,08
Subtotal item 11.0								20.870,44

12.0			INSTALAÇÕES ELÉTRICAS					20.271,14
12.1	95795	SINAPI	Condutele em alumínio tipo T de 3/4", inclusive acessórios	un	5,00	20,27	25,34	126,70
12.2	95787	SINAPI	Condutele em alumínio tipo L de 3/4", inclusive acessórios	un	5,00	17,58	21,98	109,90
12.3	95795	SINAPI	Condutele em alumínio tipo TA de 3/4", inclusive acessórios	un	4,00	20,27	25,34	101,36
12.4	95801	SINAPI	Condutele em alumínio tipo XA de 3/4", inclusive acessórios	un	1,00	24,52	30,65	30,65
12.5	91940	SINAPI	Caixa pvc 4x2", inclusive espelho	un	16,00	8,05	10,06	160,96
12.6	91936	SINAPI	Caixa PVC octogonal, 4x4"	un	7,00	6,83	8,54	59,78
12.7	91926	SINAPI	Condutor de cobre unipolar, isolamento em PVC/70°C, camada de proteção em PVC, não propagador de chamas, classe de tensão 750V, encordoamento classe 5, flexível, com as seção 2,5mm²	m	190,00	2,20	2,75	522,50
12.8	91928	SINAPI	Condutor de cobre unipolar, isolamento em PVC/70°C, camada de proteção em PVC, não propagador de chamas, classe de tensão 750V, encordoamento classe 5, flexível, com as seção 4,0mm²	m	820,00	3,58	4,48	3.673,60

12.9	91934	SINAPI	Condutor de cobre unipolar, isolamento em PVC/70°C, camada de proteção em PVC, não propagador de chamas, classe de tensão 750V, encordoamento classe 5, flexível, com as seção 16,0mm²	m	14,00	12,33	15,41	215,74
12.10	92985	SINAPI	Condutor de cobre unipolar, isolamento em PVC/70°C, camada de proteção em PVC, não propagador de chamas, classe de tensão 750V, encordoamento classe 5, flexível, com as seção 35,0mm²	m	41,00	19,43	24,29	995,89
12.11	91992	SINAPI	Tomada universal, 2P+T, 10A, completa	un	2,00	22,06	27,58	55,16
12.12	91992	SINAPI	Tomada 2p+T para piso 10A, completa	un	1,00	22,06	27,58	27,58
12.13	91953	SINAPI	Interruptor 1 tecla simples	un	7,00	14,36	17,95	125,65
12.14	74130/001	SINAPI	Disjuntor unipolar termomagnético 10 A	un	5,00	12,77	15,96	79,80
12.15	74130/003	SINAPI	Disjuntor bipolar termomagnético 20 A	un	5,00	60,91	76,14	380,70
12.16	74130/003	SINAPI	Disjuntor bipolar termomagnético 25 A	un	8,00	60,91	76,14	609,12
12.17	74130/006	SINAPI	Disjuntor tripolar termomagnético 150 A	un	2,00	332,94	416,18	832,36
12.18	74130/006	SINAPI	Disjuntor tripolar termomagnético 175 A	un	1,00	332,94	416,18	416,18
12.19	8193	ORSE	Dispositivo Diferencial Residual 30mA	un	1,00	183,42	229,28	229,28
12.20	74131/004	SINAPI	Quadro de distribuição de energia de embutir, em chapa metálica, para 18 disjuntores termomagnéticos monopolares, com barramento trifásico e neutro, fornecimento e instalação	un	2,00	402,22	502,78	1.005,56
	91864	SINAPI	Eletroduto de pvc rígido roscável, 1", inclusive curvas	m	22,00	7,88	9,85	216,70
12.22	91863	SINAPI	Eletroduto de pvc rígido roscável, 3/4", inclusive curvas	m	32,00	6,06	7,58	242,56
12.23	93008	SINAPI	Eletroduto de pvc rígido roscável, 1.1/2", inclusive curvas	m	22,00	8,14	10,18	223,96
12.24	95749	SINAPI	Eletroduto de aço galvanizado (DN 3/4"), inclusive conexões	m	86,00	15,19	18,99	1.633,14
12.25	95750	SINAPI	Eletroduto de aço galvanizado (DN 1"), inclusive conexões	m	17,00	17,84	22,30	379,10
12.26	95752	SINAPI	Eletroduto de aço galvanizado (DN 1 1/2"), inclusive conexões	m	34,00	28,56	35,70	1.213,80
12.27	561	ORSE	Luminária calha sobrepor p/lamp.fluorescente 2x40w, completa, incl.reator eletrônico e lampadas	un	6,00	79,05	98,81	592,86
12.28	570	ORSE	Luminária calha sobrepor p/lamp.fluorescente 1x40w, completa, incl.reator eletrônico e lampadas	un	1,00	64,48	80,60	80,60
12.29	83478+73831/006	SINAPI	Luminária para alta pressão, linha industrial para lampada de luz mista de 500w, com proteção da lampada	un	15,00	316,26	395,33	5.929,95
Subtotal item 12.0								20.271,14

13.0			SISTEMA DE PROTEÇÃO CONTRA DESCARGAS ATMOSFÉRICAS (SPDA)					2.899,65
13.1	74166/001	SINAPI	Caixa de inspeção 30x30 com tampa de ferro fundido	un	5,00	153,96	192,45	962,25
13.2	681	ORSE	Conector de bronze para haste 5/8"	un	12,00	1,50	1,88	22,56
	96973	SINAPI	Cordoalha de cobre nu 35 mm²	m	24,00	28,63	35,79	858,96
	96985	SINAPI	Haste tipo cooperweld 5/8" x 3m	un	5,00	33,21	41,51	207,55
13.5	96984	SINAPI	Tubo pvc 40mm	m	18,00	30,61	38,26	688,68
13.6	C2459	SEINFRA	Terminal de pressão tipo prensa com 4 parafusos	un	5,00	25,54	31,93	159,65
Subtotal item 13.0								2.899,65

14.0			SERVIÇOS COMPLEMENTARES					34.838,31
14.1	74244/001	SINAPI	Alambrado para quadra poliesportiva, estruturado por tubos de aço galvanizado 2", com tela de arame galvanizado	m²	147,00	100,06	125,08	18.386,76
14.2	85189	SINAPI	Portao em tubo de aço galvanizado din 2440/nbr 5580, painel unico, dimensoes 4,0x1,2m, inclusive cadeado	un	4,00	960,33	1.200,41	4.801,64
14.3	C4065	SEINFRA	Bancada em granito cinza andorinha - espessura 2cm, conforme projeto	m²	2,50	202,88	253,60	634,00
14.4	2410	ORSE	Banco de concreto armado polido (l=0,45m) sem arestas, conforme projeto	m	4,80	133,33	166,67	800,02
14.5	4274	ORSE	Barra de apoio para deficiente em aço galvanizado l=140cm (LAVATÓRIO)	un	2,00	98,59	123,24	246,48
14.6	36081/INSUMOS	SINAPI	Barra de apoio para deficiente em aço galvanizado l=80cm (bacia sanitária e mictório)	un	8,00	185,15	231,44	1.851,52
14.7	1889	ORSE	Espelho plano 4mm	m²	4,50	305,77	382,21	1.719,95
14.8	C1347	SEINFRA	Estrutura metálica c/ tabelas de basquete	cj	1,00	2.143,74	2.679,68	2.679,68
14.9	C1349	SEINFRA	Estrutura metálica de traves de futsal	cj	1,00	882,35	1.102,94	1.102,94
14.10	C1351	SEINFRA	Estrutura metálica p/ rede de voley	cj	1,00	355,39	444,24	444,24
14.11	2266	ORSE	Soleira em granito cinza andorinha, l=15cm e=2cm	m	2,90	52,27	65,34	189,49
16.12	9537	SINAPI	Limpeza geral	m²	861,56	1,84	2,30	1.981,59
Subtotal item 14.0								34.838,31

Custo TOTAL com BDI incluso								658.613,61
------------------------------------	--	--	--	--	--	--	--	-------------------

- 1 - Esta planilha orçamentária refere-se ao projeto básico da Quadra coberta com vestiário. Os quantitativos são estimados com o objetivo de estabelecer um valor de referência. O orçamento final deverá ser realizado pelo ente federado, com base no projeto executivo. Considera-se projeto executivo aquele cuja elaboração se dá ao final do estabelecimento das fundações adequadas ao solo do local onde o projeto será edificado, bem como outros ajustes que se fizerem necessários.
- 2 - Este orçamento de projeto básico está em conformidade com o disposto na Resolução do CONFEA nº 361 de 10 de dezembro de 1991, alínea f.
- 3 - Após a elaboração da nova planilha orçamentária, baseada no projeto executivo, a ART correspondente deverá ser emitida.

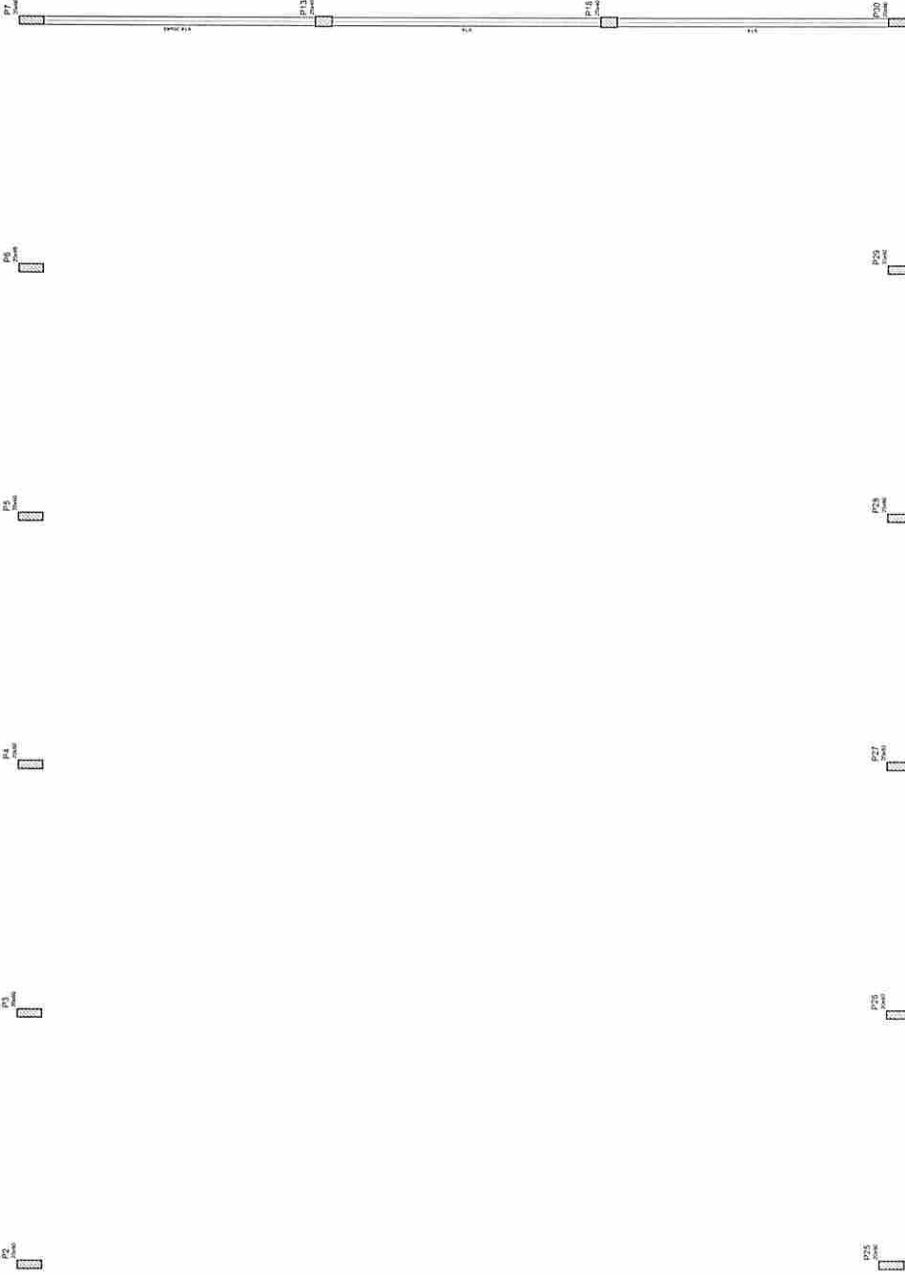
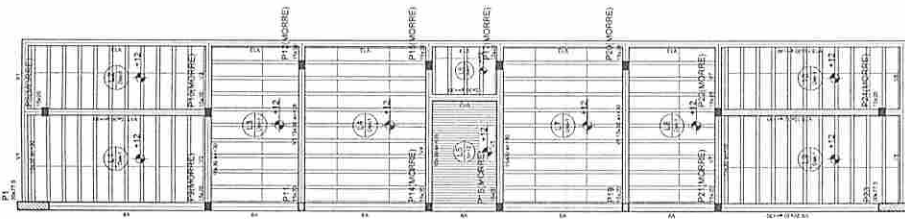

Item	Descrição	Quantidade	Valor Unit.	Valor Total
1
2
3
4
5
6
7
8
9
10
11
12
13
14
15
16
17
18
19
20
21
22
23
24
25
26
27
28
29
30
31
32
33
34
35
36
37
38
39
40
41
42
43
44
45
46
47
48
49
50

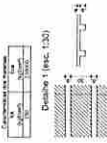

Ministério da Educação
FNE
FUNDAÇÃO NACIONAL DE DESENVOLVIMENTO DA EDUCAÇÃO

PROJETO PADRÃO - FNDE

MUNICÍPIO - UF: _____

PROFESSOR: _____

ENGENHEIRO: _____

PROFESSOR: _____

RESP. TÉCNICO: _____

DATA: _____

ESCALA: _____

QUADRA COBERTA

PROJETO ESTRUTURAL

QUADRA COBERTA

FORMA DE PAVIMENTO - NÍVEL 320

EST

04/11

Forma do pavimento Nivel 320

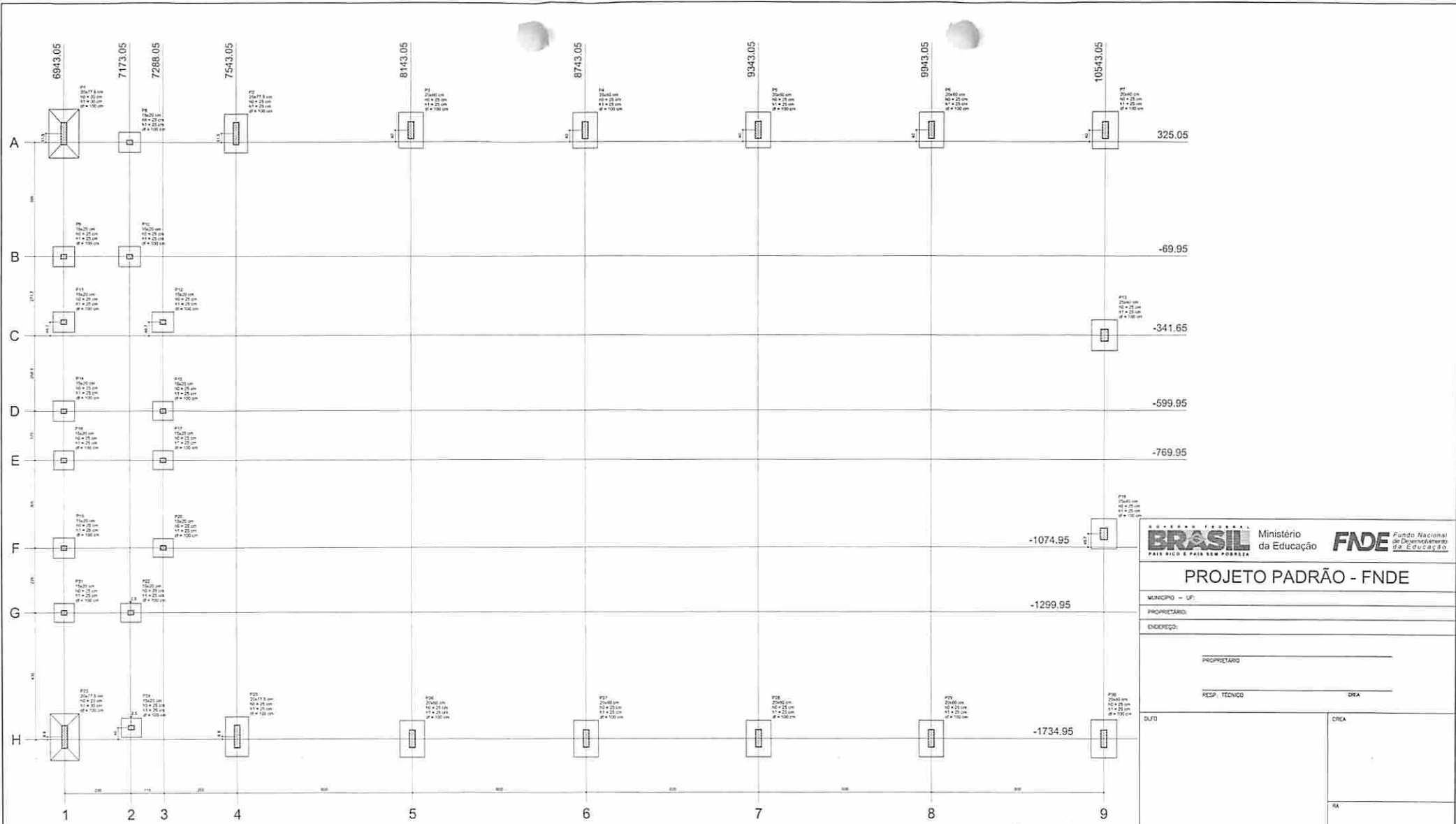

Planta de locação

Item	Quantidade	Unidade	Valor Unitário	Valor Total
P1	100	m³	100,00	10.000,00
P2	200	m³	200,00	40.000,00
P3	300	m³	300,00	90.000,00
P4	400	m³	400,00	160.000,00
P5	500	m³	500,00	250.000,00
P6	600	m³	600,00	360.000,00
P7	700	m³	700,00	490.000,00
P8	800	m³	800,00	640.000,00
P9	900	m³	900,00	810.000,00
P10	1000	m³	1000,00	1.000.000,00

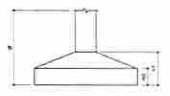

Ministério da Educação **FNE** Fundo Nacional de Desenvolvimento da Educação

PROJETO PADRÃO - FNDE

MUNICÍPIO - UF:

PROPRIETÁRIO:

ENDEREÇO:

PROPRIETÁRIO:

RESP. TÉCNICO: _____ OEA

DUO: _____

CREA: _____

RA: _____

OBSERVAÇÕES:

QUADRA COBERTA
PROJETO ESTRUTURAL

COORDENADOR: _____
 OBJET - Construção Civil de Infraestrutura Educacional

ESTRUTURA DE CONCRETO
 PLANTA DE LOCAÇÃO

EST

REVISÃO: 01/05
 DATA ELABORAÇÃO: 01/05/2007

PLANOJA: 05/11

RELAÇÃO DO AÇO

AÇO	N	DIAM (cm)	Q	UNIT	C TOTAL (cm)
P1-L3	1	5,0	42	195	8190
P2-L3	2	5,0	400	31	45190
P3-L3	3	5,0	203	159	32277
P4-L2	4	5,0	259	69	17871
P5-L2	5	5,0	35	129	4515
P6-L2	6	5,0	7	76	2310
P7-L2	7	10,0	26	318	8265
P8-L1	8	10,0	4	358	1432
P9-L1	9	10,0	30	VAR	VAR
P10-L1	10	12,5	84	375	4992
P11-L1	11	12,5	58	VAR	VAR
P12-L1	12	12,5	58	VAR	VAR
P13-L1	13	12,5	6	94	564
P14-L1	14	12,5	6	94	564
P15-L1	15	12,5	6	94	564

RESUMO DO AÇO

AÇO	DIAM	C TOTAL (m)	PESO*10% (kg)
CA50	10,0	146,8	99,6
CA60	12,5	392,5	418,2
CA80	2,0	807,4	138,8
PESO TOTAL			
CA50	516,9		
CA60	138,8		

Vol. de concreto total = 5,92 m³
 Área de forma total = 65,74 m²

BRASIL Ministério da Educação
FNDE Fundo Nacional de Desenvolvimento da Educação

PROJETO PADRÃO - FNDE

PROPRIETÁRIO: _____
 RESP. TÉCNICO: _____
 DATA: _____

OPERAÇÕES: _____

QUADRA COBERTA
 PROJETO ESTRUTURAL
 ESTRUTURA DE CONCRETO
 PILARES (P1 ao P11)

EST

06/11

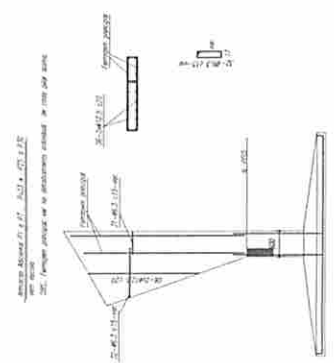
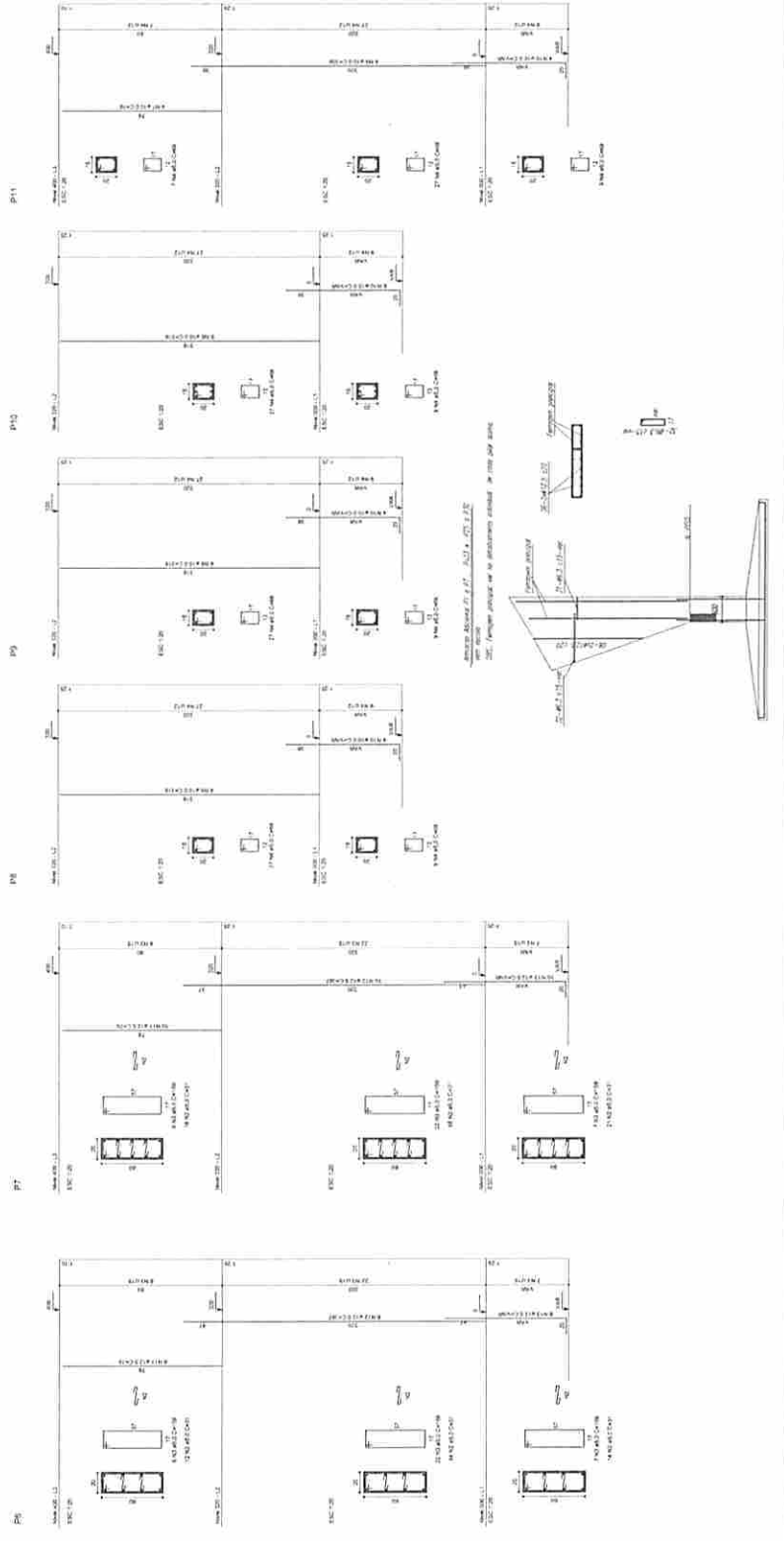
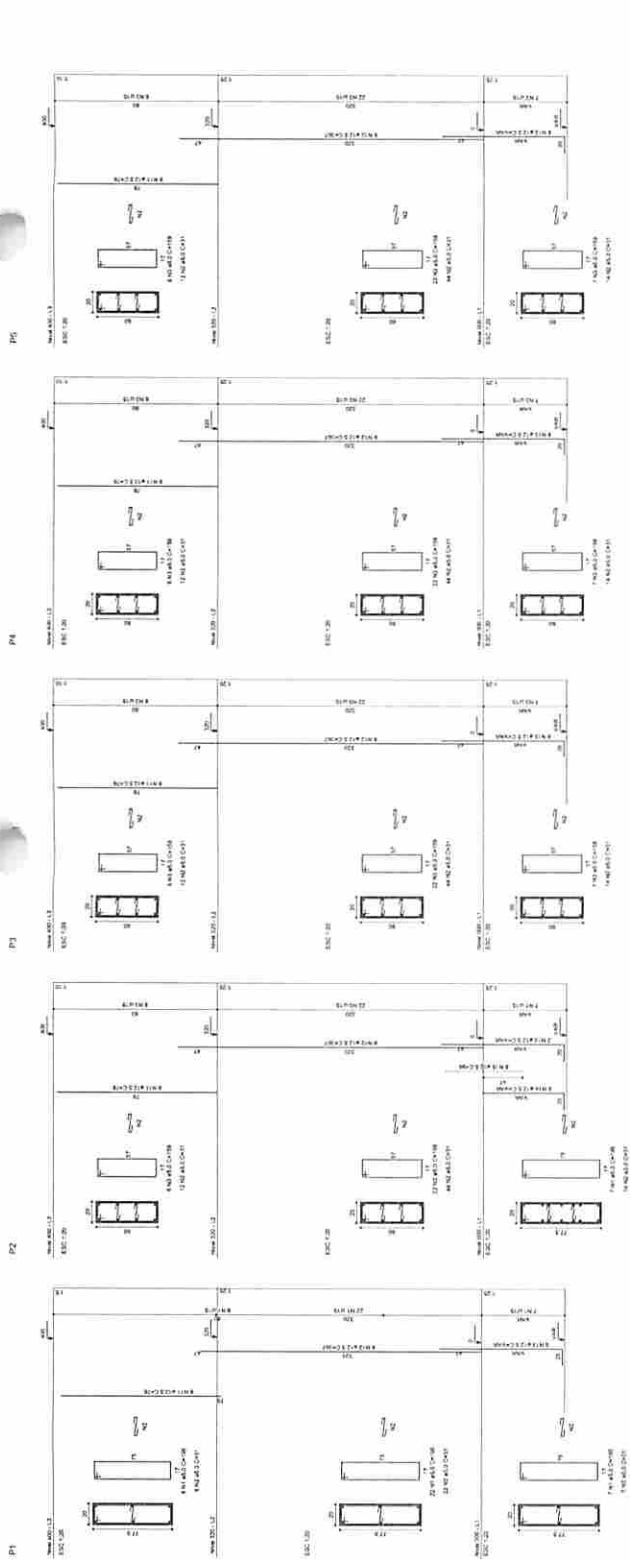

P15+P16+P17+P20+P21+P24



P22

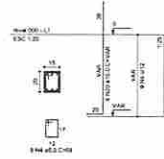

S15+S16+S17+S20+S21+S22+S24

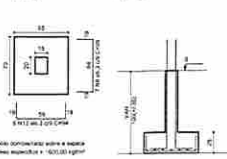

P10



P8+P9+P11+P12+P14+P19



S9+S9+S10+S11+S12+S14+S19

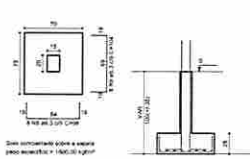

P13+P18



S13+S18

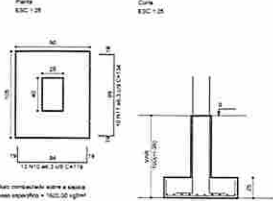

RELACÃO DO AÇO

ACO	W	DIAM	Q2	Q3	C TOTAL
1	1	10	19	19	308
2	1	10	19	19	308
3	1	10	19	19	308
4	1	10	19	19	308
5	1	10	19	19	308
6	1	10	19	19	308
7	1	10	19	19	308
8	1	10	19	19	308
9	1	10	19	19	308
10	1	10	19	19	308
11	1	10	19	19	308
12	1	10	19	19	308
13	1	10	19	19	308
14	1	10	19	19	308
15	1	10	19	19	308
16	1	10	19	19	308
17	1	10	19	19	308
18	1	10	19	19	308
19	1	10	19	19	308
20	1	10	19	19	308
21	1	10	19	19	308
22	1	10	19	19	308
23	1	10	19	19	308
24	1	10	19	19	308
25	1	10	19	19	308
26	1	10	19	19	308
27	1	10	19	19	308
28	1	10	19	19	308
29	1	10	19	19	308
30	1	10	19	19	308
31	1	10	19	19	308
32	1	10	19	19	308
33	1	10	19	19	308
34	1	10	19	19	308
35	1	10	19	19	308
36	1	10	19	19	308
37	1	10	19	19	308
38	1	10	19	19	308
39	1	10	19	19	308
40	1	10	19	19	308
41	1	10	19	19	308
42	1	10	19	19	308
43	1	10	19	19	308
44	1	10	19	19	308
45	1	10	19	19	308
46	1	10	19	19	308
47	1	10	19	19	308
48	1	10	19	19	308
49	1	10	19	19	308
50	1	10	19	19	308

P2+P25

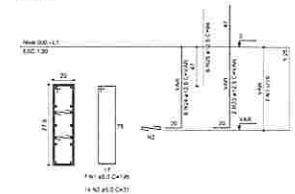

S2+S25

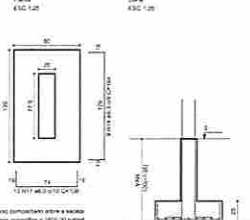

P3+P4+P5+P6+P26+P27+P28+P29

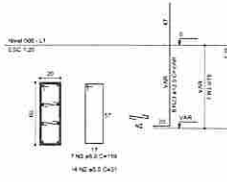

S3+S4+S5+S6+S27+S28+S29

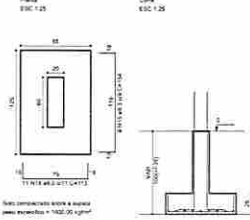

P7+P30

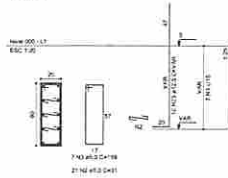

S7+S30

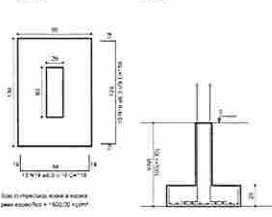

P23

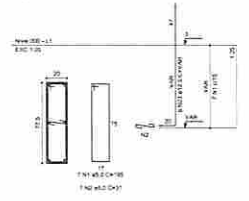

S23

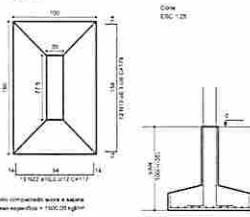

P1

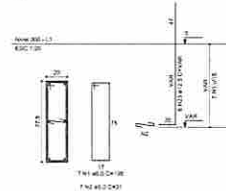

S1

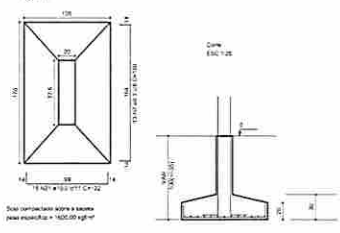

Ministério da Educação
Fundo Nacional de Desenvolvimento da Educação

PROJETO PADRÃO - FNE

MUNICÍPIO - UF: _____

PROPRIETÁRIO: _____

ENDEPREÇO: _____

PROPRIETÁRIO: _____

RESP. TÉCNICO: _____

DEA: _____

OUTO: _____

ORSA: _____

RA: _____

OBSERVAÇÕES: _____

QUADRA COBERTA

PROJETO ESTRUTURAL

COORDENAÇÃO CGEST - Coordenação Geral de Infraestrutura Educativa	ESTRUTURA DE CONCRETO SAPATAS	EST
REVISÃO R 01 R 02 R 03	TÍTULOS S 01 S 02 S 03	PRIMEIRA 09/11
FORMATAÇÃO A 1 (M 1 R 1) 01	DATA IMPRESSÃO 23/10/2011	

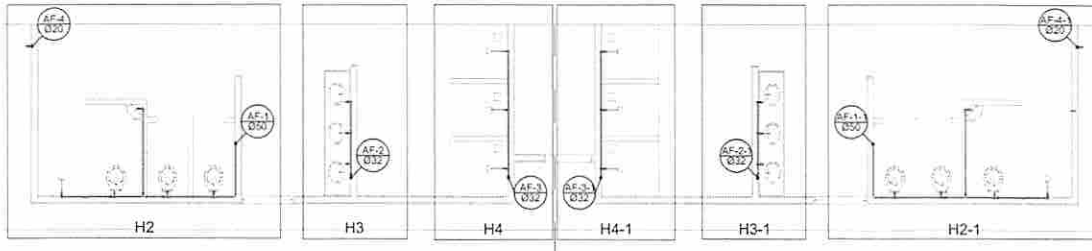

Planta Térreo
escala 1:50

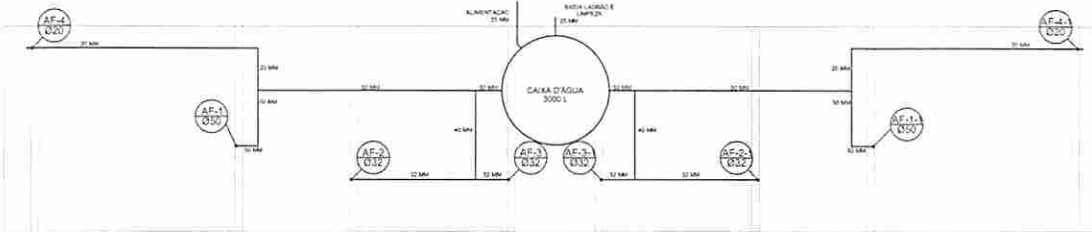

Planta sobre Laje
escala 1:50

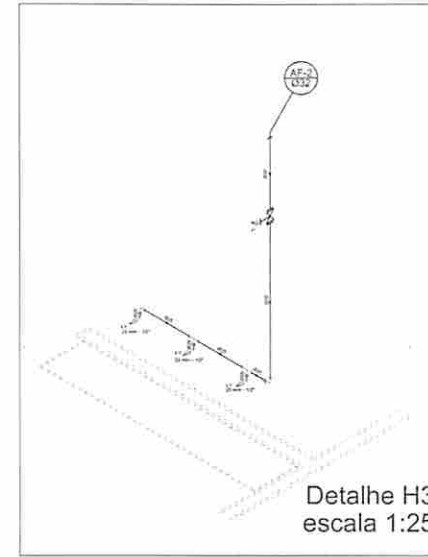

Detalhe H3
escala 1:25

Legenda

- ☐ Registro nível genêro ABNT (PVC) isolado - RG
- ☐ Registro de pressão com PVC isolado - RP
- ☐ Registro de pressão com PVC isolado (PVC) isolado - RQ

Lista de Materiais	
ISOLAMENTO	
Isolamento	2,00
20mm x 1,0"	
Chuveiro	8,00
20mm x 1,0"	
Torneira de lavatório	8,00
25 mm x 1,0"	
Vaso Sanitário p/ Vitrulo de Descarga de 1,14"	
40mm x 1,0"	8,00
REGISTROS	
Registro de pressão tipo ABNT	1,00
3/4"	
1,0"	2,00
Registro de pressão com PVC isolado	2,00
1,0"	
3/4"	2,00
Registro de pressão com PVC isolado	2,00
1/2"	8,00
PVC Isolado	
Esgoto flexível plástico	12,00
1/2" - 30m	
Linha isolado (1" torca)	8,00
25 mm - 24M	
PVC (rigido) isolado	
Acoplador curto chuveiro-tubo e registro	4,00
20 mm - 1,0"	
25 mm - 3/4"	12,00
32 mm - 1"	4,00
50 mm - 1,1/2"	4,00
Bucha de redução 1/2" - 3/4"	2,00
50 mm - 40 mm	
Bucha de redução 1/2" - 3/4"	2,00
40 mm - 25 mm	
Juntas 90° isolado	11,00
25 mm	
32 mm	8,00
50 mm	8,00
Juntas de redução 90° isolado	4,00
32 mm - 25 mm	
Linha isolado	4,00
32 mm	
Linha metálica isolado	4,00
40 mm - 32 mm	
50 mm - 25 mm	2,00
Tubo	
25 mm	27,00
25 mm	28,00
32 mm	28,00
40 mm	14,00
50 mm	36,00
78 90° isolado	8,00
25 mm	
40 mm	8,00
50 mm	4,00
78 de redução 90° isolado	4,00
32 mm - 25 mm	2,00
União isolado	6,00
20 mm	
50 mm	2,00
Flange para caixa d'água	2,00
25 mm	
50 mm	18,00
PVC isolado tipo 1/2" bucha torca	
Juntas 90° isolado com bucha de torca	7,00
25 mm - 1,0"	
Juntas de redução 90° isolado com bucha de torca	
25 mm - 1,0"	18,00

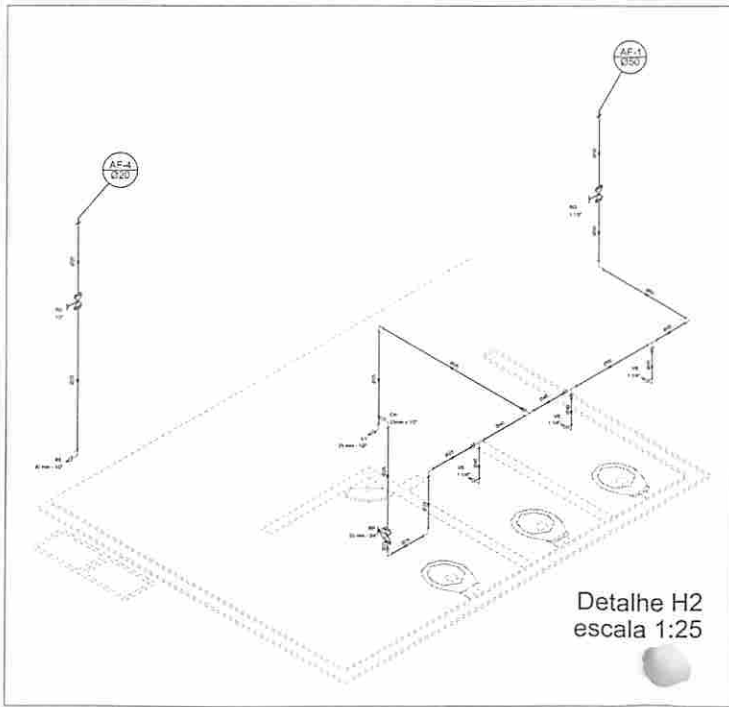

Detalhe H2
escala 1:25

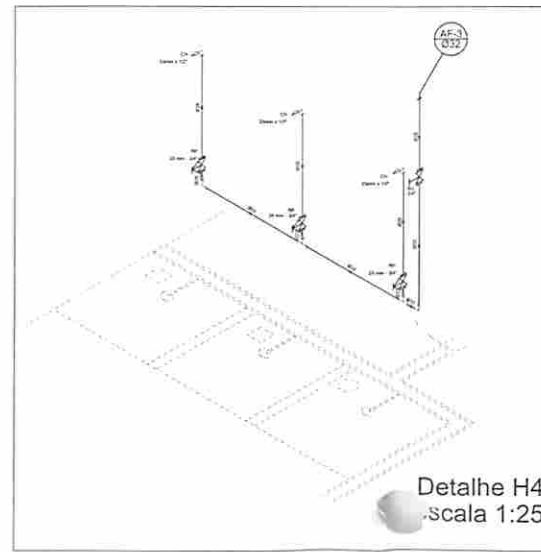

Detalhe H4
escala 1:25

		Ministério da Educação FNDE Fundo Nacional de Desenvolvimento da Educação
PROJETO PADRÃO - FNDE		
MUNICÍPIO - UF:		
PROPRIETÁRIO:		
ENDEREÇO:		
PROPRIETÁRIO _____		
RESP. TÉCNICO _____ CREA _____		
CARGO DATA	CREA RA	
OBSERVAÇÕES:		
QUADRA COBERTA		
PROJETO HIDRÁULICO		
FUNÇÃO: COEST - Coordenação Geral de Infraestrutura Educacional	QUADRA COBERTA PLANTA TERREJO, PLANTA SOBRE LAJE E ISOMETRICAS	HID
REVISÃO: R00 R01 R02	ESCALA: REVISÃO: DATA: ACH/2011	PÁGINA: 01/01

V1

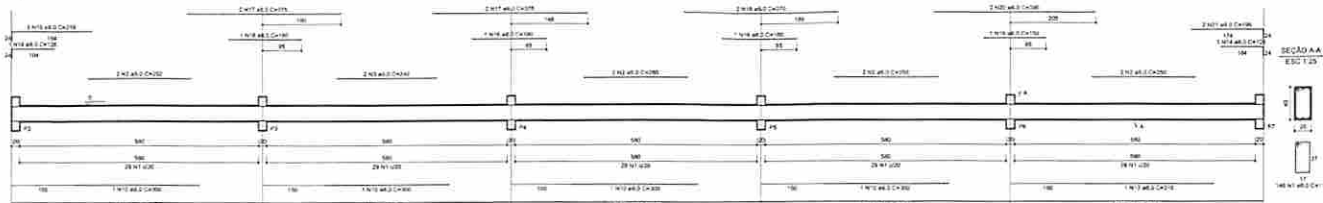

V2

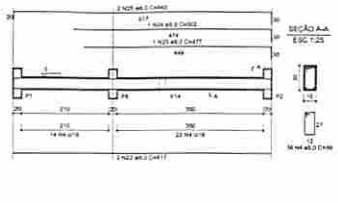

V12

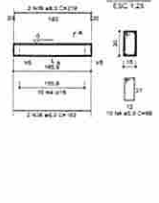

RELACIONAMENTO

NO	DE	PARA	ESCALA
V1	V2	V12	1:20
V2	V1	V12	1:20
V12	V1	V2	1:20

NO	DE	PARA	ESCALA
V1	V2	V12	1:20
V2	V1	V12	1:20
V12	V1	V2	1:20

NO	DE	PARA	ESCALA
V1	V2	V12	1:20
V2	V1	V12	1:20
V12	V1	V2	1:20

V3

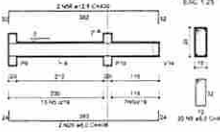

V4

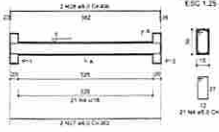

V5

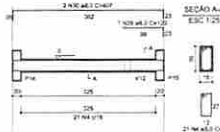

V6

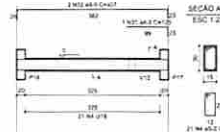

V7

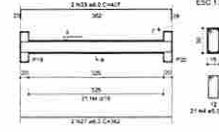

V8

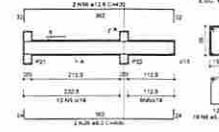

V9

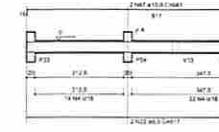

V10

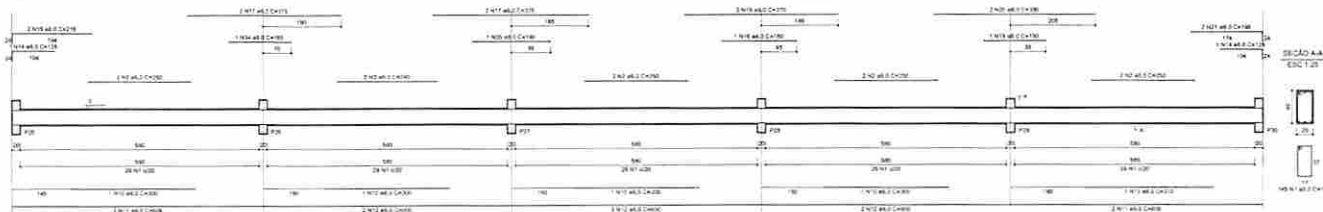

V13

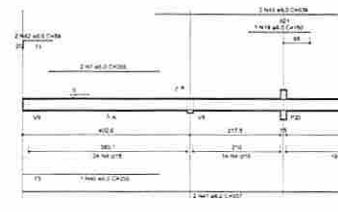

V14

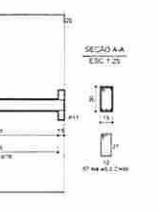

RELACIONAMENTO

NO	DE	PARA	ESCALA
V10	V13	V14	1:20
V13	V10	V14	1:20
V14	V10	V13	1:20

V11

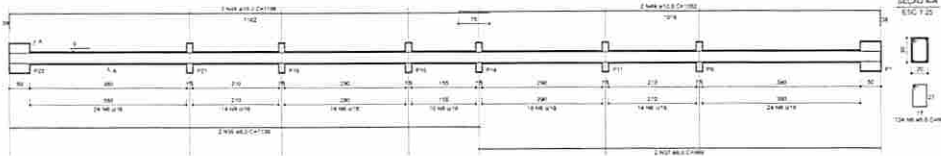

V14

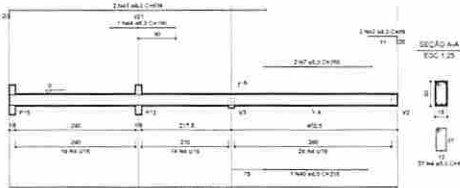

V15

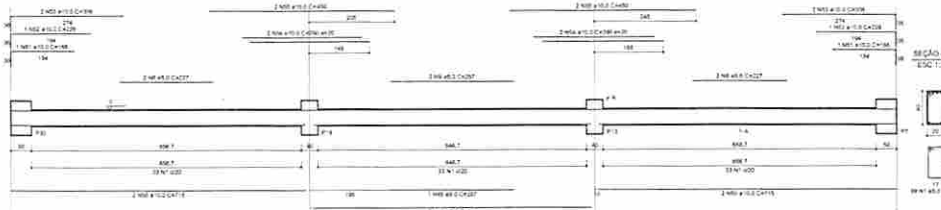

BRASIL Ministério da Educação **FNDE** Fundo Nacional de Desenvolvimento da Educação

PROJETO PADRÃO - FNDE

MUNICÍPIO - UF: _____

PROPRIETÁRIO: _____

ENDEREÇO: _____

PROPRIETÁRIO: _____

RESP. TÉCNICO: _____ ORCA

SUFO: _____

ORCA: _____

RA: _____

OBSEVAÇÕES: _____

QUADRA COBERTA

PROJETO ESTRUTURAL

PROPORCIONADO: EGEST - Coordenação Geral de Infraestrutura Educacional

ESTRUTURA DE CONCRETO VIGAS - NÍVEL 000

EST

REVISÃO: R.08

DATA: 12/05/2011

PRIMEIRO: R.08

DATA: 12/05/2011

10/11

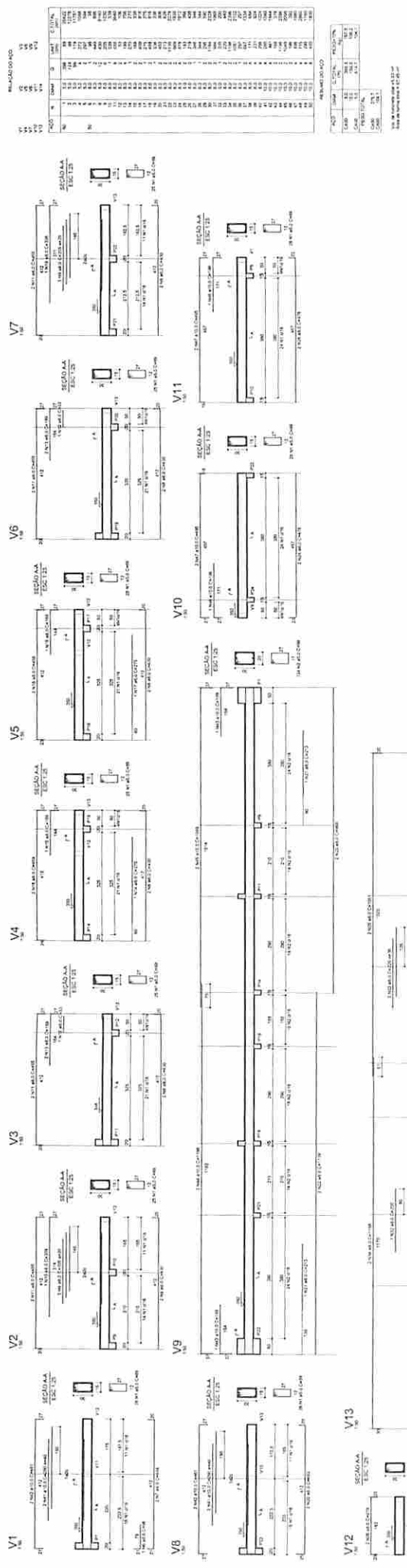

BRASIL Ministério da Educação **FNDE** Fundo Nacional de Desenvolvimento da Educação

PROJETO PADRÃO - FNDE

PROPRIETÁRIO: _____

RUA: _____ Nº: _____

CASA: _____

OPERAÇÕES: _____

QUADRA COBERTA

PROJETO ESTRUTURAL

ESTRUTURA DE CONCRETO

VIGAS - NÍVEL 300

EST

11/11

